

POINT
PDUS

ERMA & LSP MKS
Certification Holder

16 Jam Pembelajaran

Training

Pengukuran Kematangan Manajemen Risiko di BUMN

Risk Management Maturity Assessment in SOEs

Berbasis SK-8/DKU.MBU/12/2023 Kementerian BUMN



www.crmsindonesia.org

Diselenggarakan oleh:



CRMS

Center for
Risk Management
& Sustainability



Risk Management Service Provider of the Year



Sinopsis



Risk Management Maturity Model memiliki fungsi untuk menilai atribut dan kemampuan organisasi dalam hal efektivitas dan kualitas manajemen risiko dalam mengelola risiko untuk implementasi yang konsisten dan peningkatan berkelanjutan dari penerapan manajemen risiko. Kemampuan untuk mengidentifikasi tingkat kematangan risiko akan membantu organisasi dalam mengelola risiko dan menetapkan langkah-langkah yang diperlukan untuk meningkatkan kematangan implementasi manajemen risiko.

Pelatihan berdurasi 2 hari ini bertujuan memberikan pemahaman tentang bagaimana mengukur tingkat kematangan implementasi manajemen risiko dengan menggunakan rujukan:

- SK-8/DKU.MBU/12/2023 mengenai Petunjuk Teknis Penilaian Indeks Kematangan Risiko (Risk Maturity Index) di lingkungan Badan Usaha Milik Negara
- PER-2/MBU/03/2023 tentang Pedoman Tata Kelola dan Kegiatan Korporasi Signifikan Badan Usaha Milik Negara
- SNI ISO 31000:2018 - Standar Nasional Indonesia Manajemen Risiko

Pengukuran Kematangan Manajemen Risiko di BUMN

Risk Management Maturity Assessment in SOEs

Berbasis SK-8/DKU.MBU/12/2023 Kementerian BUMN

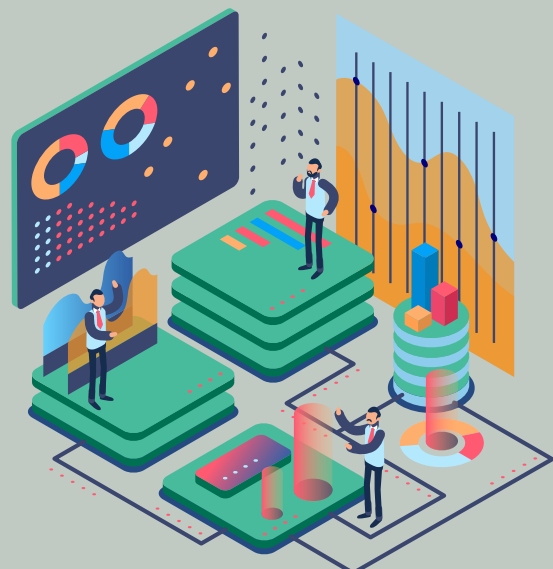



Agenda



DAY 1

Sesi 1

- Pentingnya *Risk Management Maturity Model (RMMM)* dalam organisasi
- Pengantar *Risk Maturity Index (RMI)* BUMN dan Tingkat Maturitas Manajemen Risiko

Sesi 2

- Atribut Maturitas Penerapan Manajemen Risiko
- Definisi Tingkat Maturitas per Atribut

Sesi 3

- Matriks Indikator, Parameter, dan Faktor Uji Kematangan Manajemen Risiko

Sesi 4

- Kriteria Penilaian Tingkat Maturitas Manajemen Risiko
- Pemberian Nilai Bobot
- Metode Pengukuran Nilai Capaian Tingkat Maturitas Manajemen Risiko

DAY 2

Sesi 1

- Pengaplikasian Perangkat RMI BUMN: Pengelolaan Asesmen; Pengumpulan Data; Analisis dan Rekomendasi, Kualitas Asesor; Mengantisipasi Kendala dalam Asesmen Maturitas; Mempresentasikan Hasil Asesmen Maturitas

Sesi 2

- Contoh Pengaplikasian Perangkat RMI BUMN

Sesi 3

- Contoh Pengaplikasian Perangkat RMI BUMN (Cont.)

Sesi 4

- Diskusi

Catatan : Susunan Acara dapat berubah sewaktu-waktu



Program ini akan didampingi serta difasilitasi oleh host atau fasilitator ahli dari CRMS. Selain itu juga dapat mengundang pembicara tamu untuk berbagi pengalaman praktis dengan para peserta.

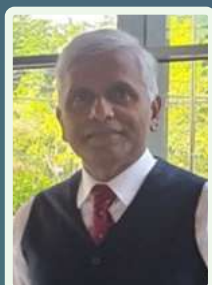

Subramaniam Anbanathan

Seorang peneliti, penasihat, dan konsultan yang memiliki spesialisasi di bidang Manajemen Strategi, Manajemen Risiko, Permodelan Organisasi dan Manajemen Kualitas. Hal tersebut didukung dengan latar belakang pendidikan S2 Beliau di program studi magister manajemen di fakultas ekonomika dan bisnis, serta S1 program studi fisika.

Beliau telah memiliki pengalaman lebih dari 8 tahun pada bidang manajemen risiko, lebih dari 25 tahun pernah menduduki beberapa jabatan pada suatu perusahaan, dan berpengalaman di berbagai Organisasi di Indonesia.

Fokus kompetensi Beliau meliputi keseluruhan aspek pengelolaan organisasi antara lain *governance, risk, and compliance* (GRC), manajemen risiko, manajemen strategis, manajemen kualitas dan model organisasi, serta menganalisis kebijakan organisasi dan rencana strategis organisasi. Kompetensi tersebut juga dilengkapi dengan sertifikasi keahlian yang telah diemban, seperti *Qualified of Risk Governance Professional* (QRGP), *Certified in Enterprise Risk Governance* (CERG), *Certified GRC Oversight Professional* (CGR COP), *Certified in Governance Professional* (CGP), *Certified in Qualified Risk Management Professional* (QRMP), dan *Certified in Quality Management* (CQM).

Catatan: fasilitator pelatihan dapat berubah sewaktu-waktu.

[Klik Disini](#)

scan



bit.ly/rmma-crms

Misi

Memfasilitasi akselerasi praktik Governansi, Manajemen Risiko, Kepatuhan, dan Keberlangsungan di Indonesia melalui pengembangan keilmuan dan inisiatif untuk berbagi ke masyarakat luas.

Aktivitas

Sebagai pusat edukasi yang memfasilitasi berbagai kegiatan serta inisiatif dalam rangka berbagi keilmuan Governansi, Manajemen Risiko, Kepatuhan, dan Keberlangsungan baik untuk komunitas praktisi maupun akademisi.

Hubungi kami:

Jl Batununggal Asri No. 18
Bandung 40267, Indonesia
Phone: (+62)22 8730 1035
Mobile: (+62)811 22 333 075
Email: secretariat@crmsindonesia.org
www.crmsindonesia.org