



Pelatihan Intensif

BERSERTIFIKASI

24 Jam Pembelajaran



Pelaksana Manajemen Risiko Berkualifikasi



Analisis Manajemen Risiko Berkualifikasi

SNI ISO 31000

Standar Internasional Manajemen Risiko

Fundamental ERM - Badan Usaha Milik Negara (BUMN)

Series 1: ISO 31000

*International Risk Management Standard
ERM FUNDAMENTALS - Principles And Guidelines*

Sesuai dengan PER-2/MBU/03/2023



www.crmsindonesia.org

Diselenggarakan oleh :



Bekerja sama dengan:





Learn . Practice . Apply

Pada akhir pelatihan ini, peserta akan dapat:

- Memaparkan apa itu manajemen risiko dan mengapa itu penting
- Mensimulasikan proses manajemen risiko terintegrasi berbasis SNI ISO 31000:2018
- Mengintegrasikan manajemen risiko ke dalam proses bisnis di BUMN, sesuai dengan PER-2/MBU/03/2023
- Memperoleh wawasan dari pengalaman penerapan manajemen risiko dari rekan kelas

Pendekatan pelatihan ini adalah kombinasi antara pemberian paparan oleh penyaji materi dan dinamika kelas berupa pembahasan studi kasus penerapan manajemen risiko di BUMN, sesuai dengan PER-2/MBU/03/2023, simulasi berbasis aplikasi, dan berbagi pengalaman dengan praktisi. Setelah mengikuti pelatihan ini, peserta diharapkan memperoleh pengetahuan dan keterampilan yang cukup untuk mendukung implementasi ISO 31000 sebagai standar internasional manajemen risiko yang telah diadopsi menjadi SNI ISO 31000 oleh Badan Standarisasi Nasional (BSN) di organisasi mereka.

Bagi peserta dari BUMN, pelatihan ini juga akan selaras dengan peraturan menteri nomor PER-5/MBU/09/2022 tentang Penerapan Manajemen Risiko pada BUMN.

RISKPERIENCE

CRMS mempersembahkan pendekatan baru dalam pelatihan ERM Fundamentals.

RISKPERIENCE adalah aplikasi simulasi manajemen risiko yang melatih penerapan manajemen risiko di organisasi berdasarkan skenario di dunia nyata.

Setiap peserta akan dilatih untuk menerapkan manajemen risiko berbasis SNI ISO 31000 dalam rangka mencapai tujuan organisasi dalam lingkungan yang kompetitif. Penggunaan sumber daya secara efektif dan efisien merupakan kunci keberhasilan dari simulasi RISKPERIENCE.

“Create and protect the value of your organization, and be the best in **RISKPERIENCE!**”

Mengapa **RISKPERIENCE**?

- **Keputusan berbasis Risiko**
Membangun kemampuan pengambilan keputusan berbasis risiko berdasarkan skenario dunia nyata.
- **Kerja Sama dan Kompetitif**
Mendorong kerja sama dalam tim dan persaingan antar tim melalui sistem permainan yang interaktif.
- **Loss Event Database**
Mencatat kerugian atas risiko yang terjadi berdasarkan perhitungan probabilitas atas sistem.
- **Umpan Balik dari Setiap Keputusan**
Memberikan masukan atas keputusan yang dibuat dalam simulasi sebagai bentuk pembelajaran bagi peserta pelatihan.

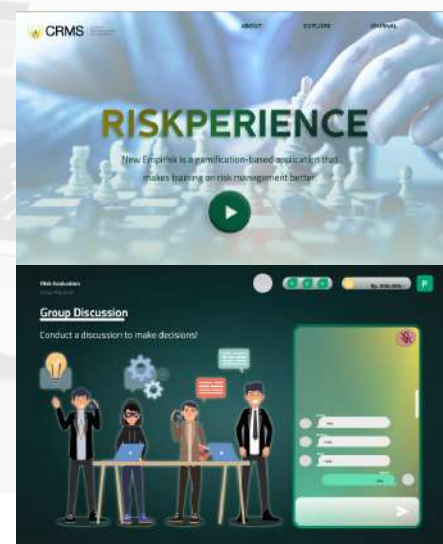

Sekilas Tentang Seri Pelatihan ISO 31000

CRMS menyelenggarakan seri pelatihan intensif dan bersertifikasi dalam rangka penguasaan ISO 31000 secara komprehensif, yang merupakan pendalaman dari Pelatihan Fundamental ERM bagi Badan Usaha Milik Negara

➤ Seri 2 : ISO 31000 Teknik-Teknik Asesmen Risiko

Pemahaman dan kemahiran dalam menggunakan berbagai teknik asesmen risiko

➤ Seri 3 : ISO 31000 Implementasi ERM

Pemahaman dan kemahiran dalam mengimplementasikan manajemen risiko terpadu di organisasi

➤ Seri 4: ISO 31000 Pengukuran Kematangan Manajemen Risiko

Pemahaman dan kemahiran dalam melakukan audit dan pengukuran maturitas manajemen risiko yang berjalan di organisasi.

Karena ISO 31000 bersifat umum dan dapat diterapkan untuk segala bentuk organisasi dan industri, pelatihan ini merupakan kesempatan baik bagi para peminat manajemen risiko dari dunia bisnis dan korporasi termasuk BUMN, maupun dari institusi publik dan pemerintahan.

Peserta Pelatihan

Peserta yang dianjurkan untuk ikut dalam pelatihan ini:

- ▲ Direktur yang membawahi manajemen risiko dan kepatuhan di BUMN
- ▲ Komisariss yang menjadi pimpinan komite audit dan/atau komite pemantau risiko di BUMN
- ▲ Anggota komite audit dan anggota komite pemantau risiko di BUMN
- ▲ Kepala Audit Internal organisasi atau *Chief Audit Executive* di BUMN
- ▲ Mitra Kantor Akuntan Publik yang memberikan jasa audit berbasis risiko di BUMN
- ▲ Konsultan yang bergerak di bidang jasa pelatihan dan pelayanan asesmen risiko untuk di BUMN
- ▲ Para praktisi dan profesional manajemen risiko di BUMN
- ▲ Para akademisi yang terlibat dalam pembuatan silabus dan pembelajaran manajemen risiko BUMN
- ▲ *Risk Owner* di masing-masing unit atau lini di BUMN
- ▲ *Risk Champion* yang diberikan tanggung jawab oleh di BUMN
- ▲ *Risk Officer* yang menjalankan penugasan sebagai pelaksana utama koordinasi manajemen risiko di BUMN

Silabus



Dasar Manajemen Risiko



Perkenalan ISO 31000 dan dasar manajemen risiko BUMN



Prinsip Manajemen Risiko



Kerangka Kerja Manajemen Risiko



Proses Manajemen Risiko di BUMN



Studi Kasus Manajemen Risiko BUMN



Risk Management Game-Based Simulation



Persiapan Ujian Sertifikasi Manajemen Risiko

HOST

Program ini akan didampingi serta difasilitasi oleh *host* dengan fasilitator ahli lainnya dari CRMS dan praktisi manajemen risiko di BUMN. Selain itu juga dapat mengundang pembicara tamu dari BUMN untuk berbagi pengalaman praktis dengan para peserta.



Dr. Antonius Alijoyo, ERMCP, CERG, QCRO, QRGF

Berpengalaman lebih dari 30 tahun sebagai anggota dewan pengawas, direktur eksekutif, akademisi, partner, dan penasihat independen. Saat ini beliau adalah Komisaris Independen AIG Indonesia (American Insurance Group) dan Tokio Marine Life Indonesia (TMLI), sambil mengajar di Universitas Parahyangan Bandung dan Sekolah Tinggi Bisnis & Teknologi Informasi (STMIK LIKMI) Bandung. Beliau telah memperoleh lebih dari 20 sertifikasi di bidang GRC (Governance, Risk Management, and Compliance). Beliau juga merupakan pendiri CRMS (Center for Risk Management and Sustainability) dan ERMA (Enterprise Risk Management Academy).



Charles R. Vorst, ERMCP, QCRO, QRGF

Technical Advisor dan Master Trainer Center for Risk Management and Sustainability (CRMS); serta Komite Pemantau Manajemen Risiko di PT Pegadaian. Beliau memiliki pengalaman di bidang manajemen risiko lebih dari 15 tahun, beserta dengan bidang lainnya seperti tata kelola perusahaan yang baik (good corporate governance, atau GCG), manajemen kelangsungan usaha (business continuity management, atau BCM), audit internal, kepatuhan, serta GRC terintegrasi. Beliau juga menjabat sebagai anggota Komite Pemantau Risiko pada perusahaan di Indonesia dan aktif mengajar mata kuliah manajemen risiko.



Fadjar Proboseno, ERMCP, QRMP, QCRO, QRGF

Technical Advisor dan Master Trainer Center for Risk Management and Sustainability (CRMS); serta Komite Pemantau Manajemen Risiko di Indonesia Financial Group (IFG). Sebelumnya beliau berkarir di PT Astra Internasional sebagai Manajer Departemen Risk Advisory dan Manajer Audit Internal. Pengalamannya dalam implementasi manajemen risiko di berbagai industri selama 15 tahun membuatnya memiliki keahlian yang lengkap dalam penggunaan standar manajemen risiko. Beliau juga merupakan konsultan independen yang telah mengimplementasikan manajemen risiko di berbagai jenis industri.



Victor Riwu Kaho, ERMCP, QRGF, CGRCEO, CGRCOP

Managing Partner pada firma konsultan Wimconsult – GRC & Legal Services, dengan spesialisasi di bidang governansi, manajemen risiko dan kepatuhan. Sekaligus juga sebagai Technical Advisor dan Master Trainer di Center for Risk Management and Sustainability (CRMS). Sejak 2019 menjabat sebagai Komisaris Independen PT Jamkrida NTT. Sebelumnya beliau pernah bertugas sebagai anggota Komite Business Risk & GCG PT Angkasa Pura I (Persero). Beliau telah terjun di bidang konsultasi sejak tahun 1997, menangani proyek GCG sejak tahun 2002.

SERTIFIKASI PROFESIONAL MANAJEMEN RISIKO

Setelah mengikuti seluruh proses pelatihan, peserta dapat mengikuti program sertifikasi yang merupakan salah satu bentuk pengakuan kompetensi penerapan manajemen risiko di organisasi.

Pengakuan ini bermanfaat baik bagi seseorang yang terlibat dalam implementasi ISO 31000 di organisasi atau institusi mereka sendiri, maupun yang memiliki peran sebagai konsultan atau asesor independen untuk ISO 31000.

CRMS bekerja sama dengan dua organisasi dalam menyediakan sertifikasi manajemen risiko.



(Enterprise Risk Management Academy)

Enterprise Risk Management Academy (ERMA) didirikan sebagai sebuah global learning centre bidang Enterprise Risk Management (ERM) berbasis di Singapura, yang menyediakan kelas-kelas dan sertifikasi ERM, serta telah memiliki ratusan anggota yang tersebar di Amerika, Asia, Australia, Afrika, dan Eropa.



(Lembaga Sertifikasi Profesi Mitra Kalyana Sejahtera)

Lembaga Sertifikasi Profesi Mitra Kalyana Sejahtera (LSP MKS) berkomitmen penuh mendukung sertifikasi di bidang GRC, telah memperoleh lisensi Badan Nasional Sertifikasi Profesi (BNSP) dengan Nomor: BNSP-LSP-628-ID, serta telah diakreditasi oleh Komite Akreditasi Nasional (KAN) dengan Nomor: LSP-015-IDN.



ERMAP (Enterprise Risk Management Associate Professional), diberikan oleh ERMA kepada para profesional yang relatif belum berpengalaman di bidang Manajemen Risiko Perusahaan atau Enterprise Risk Management (ERM), tetapi mampu mendemonstrasikan pengetahuan prinsip dasar secara komprehensif dan terintegrasi, serta konsep dasar yang dibutuhkan dalam mengelola risiko perusahaan secara luas.



Qualified Risk Management Officer
Pelaksana Manajemen Risiko Berkualifikasi

QRMO diterbitkan oleh LSP MKS untuk para entry level (mahasiswa yang baru lulus) atau staf di seluruh unit kerja yang berfungsi sebagai Risk Officer tingkat mula dan mengemban tugas administratif pendukung proses manajemen risiko yang dijalankan oleh unit kerjanya, termasuk di dalamnya adalah para staf Unit Manajemen Risiko tingkat mula yang berperan sebagai Risk Facilitator bagi organisasi.



ERMCP diberikan oleh ERMA kepada pada profesional yang telah berpengalaman cukup baik dibidang Manajemen Risiko Perusahaan atau Enterprise Risk Management (ERM) dan mampu mendemonstrasikan pengetahuan, pengalaman, dan keterampilan dalam mengelola ERM, yang minimal terdiri dari: menetapkan konteks, mengidentifikasi, menilai, memitigasi, dan memantau risiko



Qualified Risk Management Analyst
Analisis Manajemen Risiko Berkualifikasi

QRMA diterbitkan oleh LSP MKS untuk para staf di seluruh unit kerja, staf penyelia, serta para asisten manajer, yang berfungsi sebagai Risk Officer tingkat madya/ Risk Champion/ Risk Taking Unit dan mengemban tugas pelaksanaan proses manajemen risiko yang dijalankan oleh unit kerjanya, termasuk didalamnya adalah para staf Unit Manajemen Risiko tingkat madya yang berperan sebagai Risk Analyst bagi organisasi.

Catatan:
Peserta ujian sertifikasi harus memenuhi persyaratan tertentu*
Ujian akan dilaksanakan dengan metode tertulis

*) Untuk informasi lebih lanjut, dapat menghubungi sekretariat CRMS

Pendaftaran

Click or Scan Here:



bit.ly/ermf-bumn

Misi

Memfasilitasi akselerasi praktik Governansi, Manajemen Risiko, Kepatuhan, dan Keberlangsungan di Indonesia melalui pengembangan keilmuan dan inisiatif untuk berbagi ke masyarakat luas.

Aktivitas

Sebagai pusat edukasi yang memfasilitasi berbagai kegiatan serta inisiatif dalam rangka berbagi keilmuan Governansi, Manajemen Risiko, Kepatuhan, dan Keberlangsungan baik untuk komunitas praktisi maupun akademisi.

Hubungi kami:

Jl Batununggal Asri No. 18
Bandung 40267, Indonesia
Phone: (+62)22 8730 1035
Mobile: (+62)811 22 333 075
Email: secretariat@crmsindonesia.org
www.crmsindonesia.org

