

Pelatihan Intensif

BERSERTIFIKASI

Lisensi BNSP:



Global:



Implementing GRC

Governance
Risk Management
& Compliance



www.crmsindonesia.org

Diselenggarakan oleh :



Bekerja sama dengan:



▲ Latar Belakang

Lingkungan organisasi menjadi semakin besar dan kompleks sehingga pendekatan tradisional terhadap manajemen risiko dan audit internal perlu dioptimalkan secara menyeluruh agar tetap efektif.

Konsep GRC (*Governance-Risk-Compliance*) atau *combined assurance* mengharuskan organisasi untuk mempunyai pandangan terintegrasi dan menyeluruh terhadap governansi, manajemen risiko, pengendalian, kepatuhan dan kepastian untuk bertahan dan berkembang di dunia modern.

Manfaat implementasi GRC Yang Efektif Bagi Organisasi

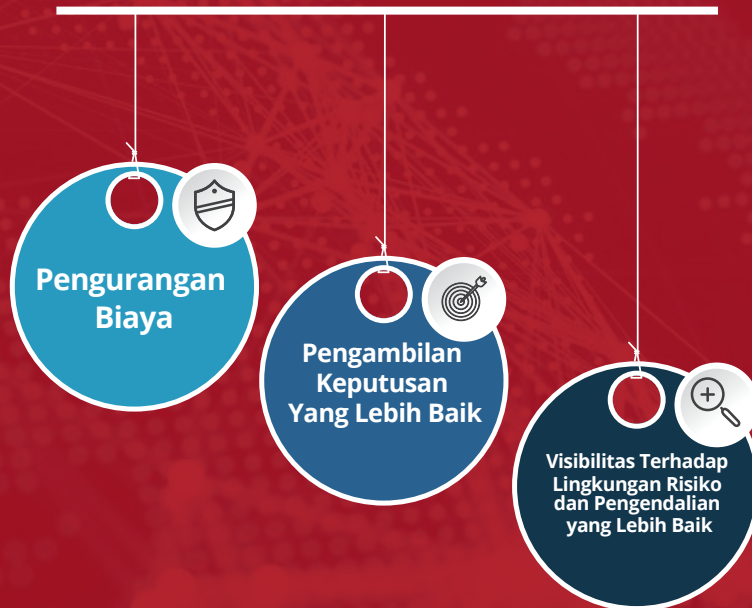

▲ Manfaat Pelatihan

Pelatihan ini hari dirancang berdasarkan pengalaman praktis dari praktisi yang telah berpengalaman di bidangnya. Melalui studi kasus yang realistis mengenai penerapan GRC terintegrasi, peserta akan memperoleh manfaat tentang bagaimana membangun GRC, memantau hasilnya dan melaporkan hasil yang sesuai kepada manajemen.

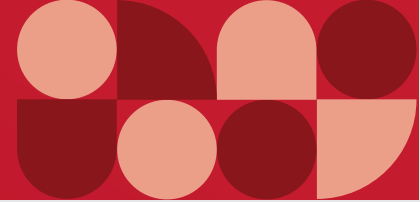

- Konsep dasar GRC Terintegrasi
- Menerapkan GRC: Perspektif Governansi yang baik (Governansi)
- Menerapkan GRC: Perspektif Manajemen Risiko
- Menerapkan GRC: Perspektif Manajemen Kepatuhan
- Peran Kepemimpinan dalam mendukung penerapan GRC Terintegrasi
- Merencanakan dan menerapkan integrasi sistem Governansi, manajemen risiko, dan manajemen kepatuhan dalam penerapan GRC (Governansi) organisasi



Peserta

- *Corporate Secretary*
- Manajer dan anggota divisi atau departemen manajemen risiko, tata kelola, kepatuhan, dan/atau audit
- Praktisi dan profesional, termasuk konsultan di bidang manajemen risiko, tata kelola, kepatuhan, dan/atau audit
- Akademisi
- Para pimpinan dan praktisi audit internal
- Pemegang Sertifikasi dari OCEG



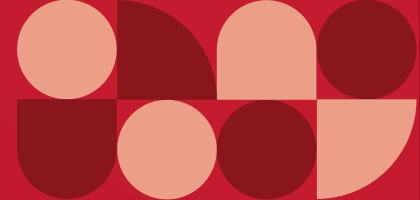

Program ini akan didampingi serta difasilitasi oleh host atau fasilitator ahli dari CRMS. Selain itu juga dapat mengundang pembicara tamu untuk berbagi pengalaman praktis dengan para peserta.

Victor Riwu Kaho



Victor Riwu Kaho adalah profesional bidang GRC (Governance, Risk Management, dan Compliance), yang juga berperan sebagai senior trainer dan konsultan CRMS, serta saat ini menjabat sebagai Komisaris Independen di sebuah Badan Usaha Milik Daerah bidang penjaminan kredit. Beliau juga adalah Sekretaris Jenderal Asosiasi GRC.

Beliau telah menangani proyek GCG sejak tahun 2002 baik di sejumlah BUMN, maupun Non-BUMN; serta membantu penerapan manajemen risiko berbasis ISO 31000 di berbagai perusahaan besar.

Jeffrey S. Siregar



Jeffrey S. Siregar saat ini menjabat sebagai Direktur Eksekutif Ikatan Komite Audit Indonesia (IKAI) dan Direktur Eksekutif Komite Nasional Kebijakan Governansi (KNKG). Berpengalaman lebih dari 15 tahun sebagai Direktur Eksekutif pada organisasi/lembaga di bidang governansi. Beliau banyak membantu perusahaan, baik BUMN, Swasta dan BUMD dalam penerapan governansi, risk management dan kepatuhan. Beliau memiliki sertifikasi kompetensi berlisensi BNSP di bidang governansi dan kepatuhan, serta sertifikasi asesor kompetensi BNSP. Selain itu, beliau juga Anggota Tim Perumus “Pedoman Umum Governansi Korporat Indonesia”, Komite Nasional Kebijakan Governance (KNKG); Kontributor “Kumpulan Studi Kasus Manajemen Risiko di Indonesia”, Indonesian Risk Management Professionals Association (IRMAPA); dan Anggota Tim Penyusun “Panduan Komite Audit: petunjuk praktis pengawasan yang efektif oleh Komite Audit”, Ikatan Komite Audit Indonesia (IKAI).

Catatan:

Host/Fasilitator/Pembicara dalam pelatihan ini dapat berubah sewaktu-waktu tanpa pemberitahuan terlebih dahulu.

CRMS bekerja sama dengan LSP GRK dan OCEG dalam menyediakan sertifikasi tata kelola, manajemen risiko, dan kepatuhan terintegrasi.



LSP GRK, dibentuk oleh Asosiasi GRC, sebagai lembaga sertifikasi bidang tata kelola, risiko, dan kepatuhan terintegrasi yang sudah berlisensi BNSP dengan nomor BNSP-LSP-2151-ID.

OCEG adalah organisasi global yang berperan aktif dalam menginformasikan dan memberdayakan karier lebih dari 120.000 anggota di bidang tata kelola, strategi, risiko, kepatuhan, keamanan, dan audit.



CGRPC (Certified GRC Professional) diterbitkan oleh LSP GRK untuk para personil yang menjalankan fungsi pelaksanaan dalam bidang GRC organisasi, diantaranya: Kepala Departemen/ Manager, Penyelia (Supervisor), atau sederajat; Administrator/ Eselon 3/ Kepala Sub Direktorat/ Kepala Bagian/ Kepala Bidang/ Sekretaris Dinas/ Ahli Muda, Pengawas.

Sertifikasi GRC Professional (GRCP) memvalidasi bahwa pemegangnya memahami dan dapat menerapkan GRC di organisasi. Sertifikasi ini memastikan bahwa pemegangnya memiliki keahlian serbaguna untuk mengintegrasikan dan memberi masukan terkait tata kelola, strategi, kinerja, risiko, kepatuhan, etika, pengendalian internal, keamanan, privasi, dan aktivitas audit.



CGRCEO (Certified GRC Executive Officer) diterbitkan oleh LSP GRK untuk para personil yang menjalankan fungsi manajerial dan pelaksanaan dalam bidang GRC organisasi, diantaranya: Direksi/ anggota C-Suite/ Executive Committee atau sederajat; Pejabat Tinggi Pratama/ Eselon 2/ Direktur/ Kepala Biro/ Kepala Pusat/ Sekretaris Dirjen, Kepala Dinas/Ahli Madya atau sederajat.

Opsi Sertifikasi*

	CGRPC	CGRCEO	GRCP	Dual CGRPC GRCP	Dual CGRCEO GRCP
Profesional yang belum mempunyai sertifikasi GRC	✓	✓	✓	✓	✓
Profesional yang mempunyai sertifikasi CGRPC/CGRCEO		✓	✓		✓
Profesional yang mempunyai sertifikasi CGRCEO			✓		
Profesional yang mempunyai sertifikasi GRCP	✓	✓			

Catatan:
Peserta ujian sertifikasi harus memenuhi persyaratan tertentu*

Pendaftaran

Klik Disini

bit.ly/implementinggrc

atau pindai



Misi

Memfasilitasi akselerasi praktik Governansi, Manajemen Risiko, Kepatuhan, dan Keberlangsungan di Indonesia melalui pengembangan keilmuan dan inisiatif untuk berbagi ke masyarakat luas.

Aktivitas

Sebagai pusat edukasi yang memfasilitasi berbagai kegiatan serta inisiatif dalam rangka berbagi keilmuan Governansi, Manajemen Risiko, Kepatuhan, dan Keberlangsungan baik untuk komunitas praktisi maupun akademisi.

Hubungi kami:

Jl Batununggal Asri No. 18
Bandung 40267, Indonesia
Phone: (+62)22 8730 1035
Mobile: (+62)811 22 333 075
Email: secretariat@crmsindonesia.org
www.crmsindonesia.org

