

Diselenggarakan oleh:



Pelatihan

Integrated IT System for GRC Implementation

Sistem Teknologi Informasi (TI) Terintegrasi untuk
Penerapan Governance, Risk Management, and Compliance (GRC)



www.crmsindonesia.org



Pelatihan ini dirancang untuk membantu peserta memahami pentingnya sistem Teknologi Informasi (TI) yang terintegrasi dalam implementasi system tata kelola/*governance*, manajemen risiko/*risk management*, dan kepatuhan/*compliance* (GRC) di dalam organisasi modern. Sistem TI yang terintegrasi dalam penerapan GRC diperlukan karena:

1. Mempercepat Proses Bisnis

Sistem TI terintegrasi dapat mengurangi kebutuhan akan entri data ulang dan mengotomatisasi banyak tugas, sehingga mempercepat proses bisnis dan menghemat waktu dan biaya organisasi.

2. Meningkatkan Akurasi Data

Dalam sistem TI terintegrasi, data hanya dimasukkan sekali dan tersedia untuk semua sistem yang terhubung. Hal ini dapat membantu memastikan konsistensi data, mengurangi kesalahan data, dan meningkatkan akurasi data.

3. Meningkatkan Transparansi dan Visibilitas

Sistem TI terintegrasi memberikan visibilitas yang lebih baik terhadap data dan informasi penting. Hal ini dapat membantu dalam pengambilan keputusan yang lebih baik dan meningkatkan efektivitas operasional.

4. Mengurangi Risiko

Sistem TI terintegrasi memastikan bahwa data dan informasi yang diperlukan untuk proses pengelolaan kepatuhan dan manajemen risiko tersedia dengan mudah. Hal ini dapat membantu organisasi mempercepat respons terhadap situasi yang tidak diinginkan dan mengurangi risiko kegagalan.

5. Memungkinkan Pengelolaan Sumber Daya yang Lebih Efektif

Dengan sistem TI terintegrasi, organisasi dapat mengelola sumber daya mereka secara lebih efektif, termasuk manusia, keuangan, dan infrastruktur teknologi. Hal ini dapat membantu organisasi memaksimalkan penggunaan sumber daya mereka dan meningkatkan efisiensi operasional.

Pelatihan ini bersifat interaktif, terstruktur, dan menggunakan pendekatan studi kasus agar memudahkan para peserta pelatihan memahami bagaimana sistem TI terintegrasi dapat membantu implementasi sistem tatakelola, manajemen risiko, dan kepatuhan organisasi..

Manfaat



- ▲ Memahami cara mengimplementasikan GRC dengan dibantu solusi TI yang terintegrasi untuk menjawab tantangan bisnis yang sedang dihadapi dan meningkatkan kinerja organisasi secara keseluruhan
- ▲ Mempelajari audit keamanan TI, manajemen data, dan analisis risiko
- ▲ Memahami sistem GRC dan pentingnya integrasi sistem TI dalam implementasinya
- ▲ Mempelajari strategi dan langkah-langkah implementasi sistem TI terintegrasi
- ▲ Memahami keamanan data dalam sistem TI terintegrasi
- ▲ Mempelajari implementasi, evaluasi, dan pengembangan sistem TI terintegrasi dalam manajemen risiko dan kepatuhan
- ▲ Simulasi penggunaan TI dalam implementasi GRC



Silabus



-  Pengenalan Konsep Integrated GRC - Governance, Risk Management, Compliance
-  Strategi dan Langkah Implementasi Sistem TI yang Terintegrasi dalam Mendukung Pelaksanaan Integrated GRC - Governance, Risk Management, Compliance
-  Evaluasi dan Pengembangan Sistem TI yang Terintegrasi dalam Mendukung Pelaksanaan Integrated GRC - Governance, Risk Management, Compliance
-  Integrated GRC - Governance, Risk Management, Compliance
-  Simulasi Sistem TI Terintegrasi dalam mendukung implementasi integrated GRC
-  Case Study & Practice Sharing Integrasi Sistem TI dalam mendukung implementasi integrated GRC

Program ini akan didampingi serta difasilitasi oleh host atau fasilitator ahli dari CRMS. Selain itu juga dapat mengundang pembicara tamu untuk berbagi pengalaman praktis dengan para peserta.



Victor Riwu Kaho

Managing Partner di firma konsultan Wimconsult - *GRC & Legal Services*, dengan spesialisasi di bidang governansi, manajemen risiko dan kepatuhan. Sekaligus juga sebagai *Technical Advisor* dan *Master Trainer* di Center for Risk Management and Sustainability (CRMS). Sejak 2019 menjabat sebagai Komisaris Independen PT Jamkrida NTT. Sebelumnya beliau pernah bertugas sebagai anggota Komite Business Risk & GCG PT Angkasa Pura I (Persero). Beliau telah terjun di bidang konsultasi sejak tahun 1997, menangani proyek GCG sejak tahun 2002.



Eddy Then

Beliau mengelola bisnis Diligent di Indonesia, mulai dari akuisisi bisnis baru hingga kesuksesan pelanggan. Berpengalaman lebih dari 22 tahun di industri teknologi dan sebelumnya memegang peran senior di Salesforce, SAP, IBM, dan Oracle. Beliau memiliki pengetahuan luas dalam perangkat lunak perusahaan, kewirausahaan dan pertumbuhan, serta manajemen risiko dan kepatuhan perusahaan.

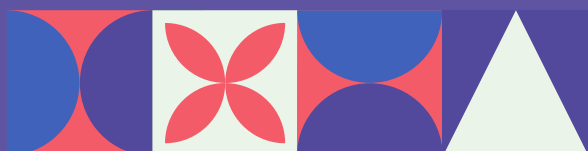

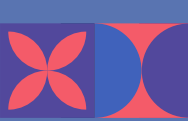

Pelatihan ini direkomendasikan untuk:

- ▲ *Corporate Secretary*
- ▲ Kepala dan anggota divisi tata kelola, manajemen risiko, dan kepatuhan
- ▲ Manajer dan anggota departemen TI
- ▲ Praktisi dan profesional, termasuk konsultan di bidang tata kelola, manajemen risiko, dan kepatuhan
- ▲ Praktisi dan profesional di bidang TI, strategi organisasi, proses organisasi, serta audit
- ▲ Akademisi
- ▲ Para pimpinan dan praktisi audit internal
- ▲ Konsultan/profesional bisnis secara umum

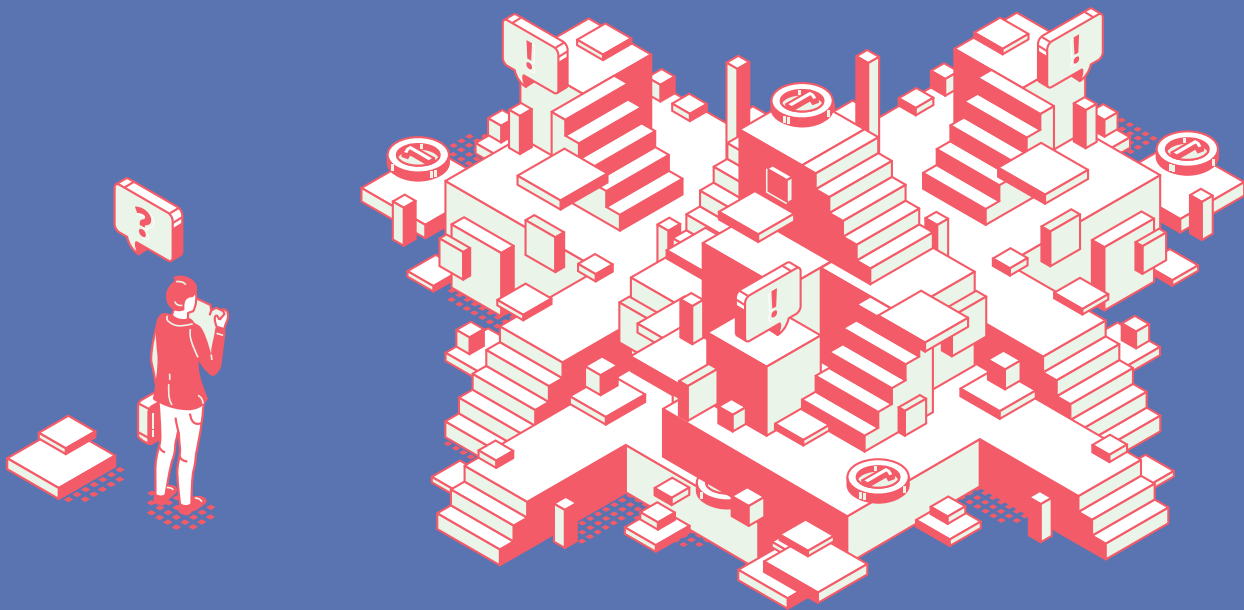

Integrated IT System for GRC Implementation

Sistem Teknologi Informasi (TI) Terintegrasi
untuk Penerapan Governance, Risk Management, and Compliance (GRC)

Registrasi

Klik Disini

bit.ly/it-grc

Atau pindai QR code





CRMS

Center for
Risk Management
& Sustainability TM



Misi

Memfasilitasi akselerasi praktik Governansi, Manajemen Risiko, Kepatuhan, dan Keberlangsungan di Indonesia melalui pengembangan keilmuan dan inisiatif untuk berbagi ke masyarakat luas.

Aktifitas

Sebagai pusat edukasi yang memfasilitasi berbagai kegiatan serta inisiatif dalam rangka berbagi keilmuan Governansi, Manajemen Risiko, Kepatuhan, dan Keberlangsungan baik untuk komunitas praktisi maupun akademisi.

Kontak:

Jl Batununggal Asri No. 18

Phone: (+62)22 8730 1035

Mobile: (+62)811 22 333 075

Email: secretariat@crmsindonesia.org

www.crmsindonesia.org