

Pelatihan Intensif

BERSERTIFIKASI



SNI ISO 31000

Standar Manajemen Risiko

Fundamental ERM

Series 1: ISO 31000

International Risk Management Standard
ERM FUNDAMENTALS - Principles And Guidelines

*selaras dengan PERMEN BUMN 5/MBU/09/2022

● **Bali, 5-7 Desember 2022**

RISK
BEYOND
2022

ERMA
INTERNATIONAL
CONFERENCE
ON ERM

8-9 Desember 2022

Ujian Sertifikasi

10 Desember 2022

www.crmsindonesia.org



Diselenggarakan oleh :



Bekerja sama dengan:





Learn . Practice . Apply

Pada akhir pelatihan ini, peserta akan dapat:

- Memaparkan apa itu manajemen risiko dan mengapa itu penting
- Mensimulasikan proses manajemen risiko terintegrasi berbasis SNI ISO 31000:2018
- Mengintegrasikan manajemen risiko ke dalam proses bisnis organisasi
- Memperoleh wawasan dari pengalaman penerapan manajemen risiko dari rekan kelas

Pendekatan pelatihan ini adalah kombinasi antara pemberian paparan oleh penyaji materi dan dinamika kelas berupa pembahasan studi kasus penerapan manajemen risiko di organisasi, simulasi berbasis aplikasi, dan berbagi pengalaman dengan praktisi. Setelah mengikuti pelatihan ini, peserta diharapkan memperoleh pengetahuan dan keterampilan yang cukup untuk mendukung implementasi ISO 31000 sebagai standar internasional manajemen risiko yang telah diadopsi menjadi SNI ISO 31000 oleh Badan Standarisasi Nasional (BSN) di organisasi mereka.

Bagi peserta dari BUMN, pelatihan ini juga akan selaras dengan peraturan menteri nomor PER-5/MBU/09/2022 tentang Penerapan Manajemen Risiko pada BUMN.



by CRMS

SNI ISO 31000 GAME-BASED SIMULATION

CRMS memperkenalkan metode baru bernama *EMPIRisk Simulation*. Simulasi ini menggunakan pendekatan belajar berbasis permainan simulasi yang menyenangkan dan mampu membantu peserta pelatihan dalam menerjemahkan atau mengkaitkan materi yang mereka pelajari ke dalam sebuah skenario dunia nyata.

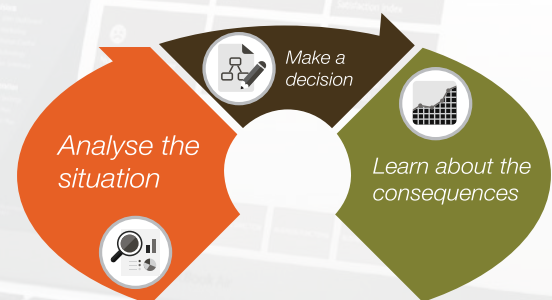

Pendekatan '*game-based simulation*' akan menstimulasi peserta untuk mampu membuat keputusan berbasis risiko karena mendorong :

- Peserta terbiasa berpikir kreatif dalam lingkungan yang interaktif dan menyenangkan
- Peserta bereksplorasi dan berkembang selama proses
- Peserta berbagi pengalaman dengan para fasilitator yang merupakan pakar dibidang manajemen risiko

Preview
Permainan simulasi
manajemen risiko

EmpiRisk
CRMS Indonesia

Peserta Pelatihan



Peserta yang dianjurkan untuk ikut dalam pelatihan ini:

- ▲ Direktur yang membawahi manajemen risiko dan kepatuhan
- ▲ Komisaris yang menjadi pimpinan komite audit dan/atau komite pemantau risiko
- ▲ Anggota komite audit dan anggota komite pemantau risiko
- ▲ Kepala Audit Internal organisasi atau *Chief Audit Executive* dari organisasi
- ▲ Mitra Kantor Akuntan Publik yang memberikan jasa audit berbasis risiko
- ▲ Konsultan yang bergerak di bidang jasa pelatihan dan pelayanan asesmen risiko untuk berbagai organisasi
- ▲ Para praktisi dan profesional manajemen risiko
- ▲ Para akademisi yang terlibat dalam pembuatan silabus dan pembelajaran manajemen risiko
- ▲ *Risk Owner* di masing-masing unit atau lini organisasi
- ▲ *Risk Champion* yang diberikan tanggung jawab oleh organisasi
- ▲ *Risk Officer* yang menjalankan penugasan sebagai pelaksana utama koordinasi manajemen risiko

Agenda

	Day 1	Day 2	Day 3	Day 4 & Day 5	Day 6
Session 1	Introduction to ERM	Framework of Risk Management - Theory	Risk Management Game-Based Simulation	Risk Beyond 2022 International Conference on ERM*	Ujian Sertifikasi*
Session 2	Introduction to SNI ISO 31000	Process of Risk Management - Theory Part A	Risk Management Game-Based Simulation		
Session 3	Principles of Risk Management - Theory	Process of Risk Management - Theory Part B	Risk Management Case Study		
Session 4	Principles of Risk Management - Case Study Application, and Exercise	Framework and Process of Risk Management - Case Study Application, and Exercise	ERMA RM3: Risk Management Maturity Assessment		

Keterangan : Tanpa mengganggu program secara keseluruhan, jadwal di atas dapat berubah antara satu dengan yang lain bilamana dianggap perlu oleh panitia dan/atau *course leaders*.

*) Untuk informasi lebih lanjut silahkan menghubungi Tim Sekretariat CRMS.

RISK BEYOND 2022

ERMA INTERNATIONAL CONFERENCE ON ERM

36 PDU's
36 PSB
24 PSB

www.riskbeyond.com

Cultivating The Perception: MANAGING IT OR BEING DRIFTED AWAY



8-9TH DECEMBER 2022
THE ANVAYA BEACH RESORT - BALI, INDONESIA

ORGANIZED BY:



SUPPORTED BY:



Setelah mengikuti pelatihan, peserta juga dapat semakin memperkaya wawasan dan perspektif manajemen risiko dengan mengikuti konferensi internasional manajemen risiko terbesar se-Asia Tenggara, Risk Beyond 2022, yang kali ini mengangkat tema "Cultivating The Perception: Managing It or Being Drifted Away" pada tanggal 8-9 Desember 2022. Konferensi ini dirancang sebagai wadah bagi para praktisi manajemen risiko membahas secara komprehensif berbagai isu dan tantangan yang dihadapi organisasi di era digital ini. Acara ini memfasilitasi diskusi dan berbagi pengetahuan dengan para pembicara dan peserta dari berbagai latar belakang.

HOST

Program ini akan didampingi serta difasilitasi oleh *host* dengan fasilitator ahli lainnya dari CRMS dan praktisi manajemen risiko. Selain itu juga dapat mengundang pembicara tamu untuk berbagi pengalaman praktis dengan para peserta.



Dr. Antonius Alijoyo, ERMCP, CERG, QCRO, QRGF

Berpengalaman lebih dari 30 tahun sebagai anggota dewan pengawas, direktur eksekutif, akademisi, partner, dan penasihat independen. Saat ini beliau adalah Komisaris Independen AIG Indonesia (American Insurance Group) dan Tokio Marine Life Indonesia (TMLI), sambil mengajar di Universitas Parahyangan Bandung dan Sekolah Tinggi Bisnis & Teknologi Informasi (STMIK LIKMI) Bandung. Beliau telah memperoleh lebih dari 20 sertifikasi di bidang GRC (Governance, Risk Management, and Compliance). Beliau juga merupakan pendiri CRMS (Center for Risk Management and Sustainability) dan ERMA (Enterprise Risk Management Academy).



Charles R. Vorst, ERMCP, QCRO, QRGF

Technical Advisor dan Master Trainer Center for Risk Management and Sustainability (CRMS); serta Komite Pemantau Manajemen Risiko di PT Pegadaian. Beliau memiliki pengalaman di bidang manajemen risiko lebih dari 15 tahun, beserta dengan bidang lainnya seperti tata kelola perusahaan yang baik (good corporate governance, atau GCG), manajemen kelangsungan usaha (business continuity management, atau BCM), audit internal, kepatuhan, serta GRC terintegrasi. Beliau juga menjabat sebagai anggota Komite Pemantau Risiko pada perusahaan di Indonesia dan aktif mengajar mata kuliah manajemen risiko.



Fadjar Proboseno, ERMCP, QRMP, QCRO, QRGF

Technical Advisor dan Master Trainer Center for Risk Management and Sustainability (CRMS); serta Komite Pemantau Manajemen Risiko di Indonesia Financial Group (IFG). Sebelumnya beliau berkarir di PT Astra Internasional sebagai Manajer Departemen Risk Advisory dan Manajer Audit Internal. Pengalamannya dalam implementasi manajemen risiko di berbagai industri selama 15 tahun membuatnya memiliki keahlian yang lengkap dalam penggunaan standar manajemen risiko. Beliau juga merupakan konsultan independen yang telah mengimplementasikan manajemen risiko di berbagai jenis industri.



Victor Riwu Kaho, ERMCP, QRGF, CGRCEO, CGRCOP

Managing Partner pada firma konsultan Wimconsult – GRC & Legal Services, dengan spesialisasi di bidang governansi, manajemen risiko dan kepatuhan. Sekaligus juga sebagai Technical Advisor dan Master Trainer di Center for Risk Management and Sustainability (CRMS). Sejak 2019 menjabat sebagai Komisaris Independen PT Jamkrida NTT. Sebelumnya beliau pernah bertugas sebagai anggota Komite Business Risk & GCG PT Angkasa Pura I (Persero). Beliau telah terjun di bidang konsultasi sejak tahun 1997, menangani proyek GCG sejak tahun 2002.

SERTIFIKASI PROFESIONAL MANAJEMEN RISIKO

Pengakuan akan pemahaman SNI ISO 31000 dan keterampilan untuk menerapkannya

Setelah sukses mengikuti seluruh proses pelatihan, peserta akan memperoleh *Certificate of Accomplishment* sebagai bentuk pengakuan telah memahami sepenuhnya hal-hal fundamental yang terkait dengan SNI ISO 31000 dan memiliki kompetensi yang cukup untuk berperan serta dalam pengimplementasiannya di suatu organisasi.

Pengakuan ini akan bermanfaat baik bagi seseorang yang terlibat dalam implementasi SNI ISO 31000 di perusahaan atau institusi mereka sendiri, maupun yang memiliki peran sebagai konsultan atau assesor independen untuk SNI ISO 31000.

Kesetaraan untuk memperoleh dua gelar sertifikasi profesi manajemen risiko

Pelatihan ini mengarah ke program dual sertifikasi yang diterbitkan oleh:

ERMA

(Enterprise Risk Management Academy)

ERMA didirikan sebagai sebuah *global learning centre* bidang *Enterprise Risk Management* (ERM) berbasis di Singapura, yang menyediakan kelas-kelas dan sertifikasi ERM, serta memiliki ratusan anggota yang tersebar di Amerika, Asia, Australia, Afrika dan Eropa.



ERMAP (*Enterprise Risk Management Associate Professional*), diberikan oleh ERMA kepada para profesional yang relatif belum berpengalaman di bidang Manajemen Risiko Perusahaan atau *Enterprise Risk Management* (ERM), tetapi mampu mendemonstrasikan pengetahuan prinsip dasar secara komprehensif dan terintegrasi, serta konsep dasar yang dibutuhkan dalam mengelola risiko perusahaan secara luas.



ERMCP diberikan oleh ERMA kepada para profesional yang telah berpengalaman cukup baik dibidang Manajemen Risiko Perusahaan atau *Enterprise Risk Management* (ERM) dan mampu mendemonstrasikan pengetahuan, pengalaman, dan keterampilan dalam mengelola ERM, yang minimal terdiri dari: menetapkan konteks, mengidentifikasi, menilai, memitigasi, dan memantau risiko

LSP MKS

(Lembaga Sertifikasi Profesi Mitra Kalyana Sejahtera)

LSP-MKS merupakan Lembaga Sertifikasi Profesi Manajemen Risiko berbasis SNI ISO 31000 dan telah memperoleh lisensi Badan Nasional Sertifikasi Profesi (BNSP) bernomor: BNSP-LSP-628-ID.



QRMA diterbitkan oleh LSP MKS untuk para staf di seluruh unit kerja, staf penyelia, serta para asisten manajer, yang berfungsi sebagai Risk Officer tingkat madya/ Risk Champion/ Risk Taking Unit dan mengemban tugas pelaksanaan proses manajemen risiko yang dijalankan oleh unit kerjanya, termasuk didalamnya adalah para staf Unit Manajemen Risiko tingkat madya yang berperan sebagai Risk Analyst bagi organisasi.



Sertifikasi **QRMP** diterbitkan oleh LSP MKS untuk Pimpinan Unit Kerja/Para manajer diseluruh unit kerja, yang berfungsi sebagai Risk Owner ditingkatan operasional dan mengemban tugas pemastian proses manajemen risiko yang dijalankan oleh unit kerjanya, termasuk di dalamnya adalah manajer Unit Manajemen Risiko yang berperan sebagai Risk Consultant bagi organisasi

Catatan:

Peserta ujian sertifikasi harus memenuhi persyaratan tertentu*
Ujian akan dilaksanakan dengan metode tertulis

*) Untuk informasi lebih lanjut, dapat menghubungi sekretariat CRMS

Untuk Pendaftaran

Klik Disini

atau pindai



bit.ly/ermf-bali-2022

Misi

Memfasilitasi akselerasi praktik Governansi, Manajemen Risiko, Kepatuhan, dan Keberlangsungan di Indonesia melalui pengembangan keilmuan dan inisiatif untuk berbagi ke masyarakat luas.

Aktifitas

Sebagai pusat edukasi yang memfasilitasi berbagai kegiatan serta inisiatif dalam rangka berbagi keilmuan Governansi, Manajemen Risiko, Kepatuhan, dan Keberlangsungan baik untuk komunitas praktisi maupun akademisi.

Kontak:

Jl Batununggal Asri No. 18
Bandung 40267, Indonesia
Phone: (+62)22 8730 1035
Mobile: (+62)811 22 333 075
Email: secretariat@crmsindonesia.org
www.crmsindonesia.org

