

**PROGRAM SPESIAL**

**DUAL  
SERTIFIKASI  
MANAJEMEN  
RISIKO**

PELATIHAN INTENSIF

**BERSERTIFIKASI**

*Series 1*

# ISO 31000

Standar Internasional  
Manajemen Risiko

**Fundamental ERM**

**YOGYAKARTA**

Diselenggarakan oleh :



Bekerja sama dengan:



# Helping You Through the Uncertainty

## Learn . Practice . Apply . Implement

### Pelatihan selama empat hari yang mencakup:

- ▲ Pemantapan pengetahuan tentang prinsip-prinsip manajemen risiko ISO 31000
- ▲ Penguasaan aplikasi kerangka kerja ISO 31000
- ▲ mempraktikkan bagaimana melaksanakan proses manajemen risiko ISO 31000 secara sistematis dalam satu siklus proses yang utuh

Pendekatan pelatihan ini akan berupa kombinasi antara pemberian paparan oleh penyaji materi dan dinamika kelas yang berupa diskusi kelompok, simulasi, studi kasus, dan berbagi pengalaman dengan praktisi. Setelah mengikuti pelatihan ini, peserta diharapkan memperoleh pengetahuan dan keterampilan yang cukup untuk mendukung implementasi ISO 31000 di organisasi mereka.



by CRMS Indonesia

## ISO 31000 GAME-BASED SIMULATION

CRMS Indonesia memperkenalkan metode baru bernama *EMPIRisk Simulation*. Simulasi ini menggunakan pendekatan belajar berbasis permainan simulasi yang menyenangkan dan mampu membantu peserta pelatihan dalam menerjemahkan atau mengkaitkan materi yang mereka pelajari ke dalam sebuah skenario dunia nyata.

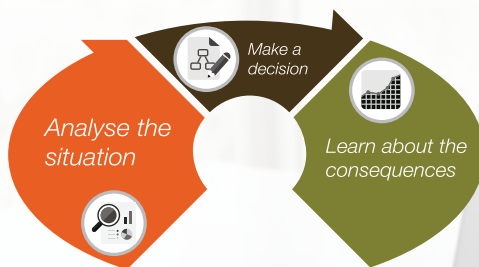

Pendekatan 'game-based simulation' akan menstimulasi peserta untuk mampu membuat keputusan berbasis risiko, karena mendorong:

- ▲ Peserta terbiasa berpikir kreatif dalam lingkungan yang interaktif dan menyenangkan
- ▲ Peserta bereksplorasi dan berkembang selama proses
- ▲ Peserta berbagi pengalaman dengan para fasilitator yang merupakan pakar di bidang manajemen risiko

# Sekilas tentang Seri Pelatihan ISO 31000

CRMS Indonesia menyelenggarakan seri pelatihan intensif dan bersertifikasi dalam rangka penguasaan ISO 31000 secara komprehensif, yang terdiri dari empat jenis pelatihan utama yang berjenjang:

- ▲ Seri 1: ISO 31000 ERM Fundamental**  
 Pemahaman fundamental tentang prinsip-prinsip, kerangka kerja, dan proses manajemen risiko terpadu
- ▲ Seri 2: ISO 31000 Teknik-Teknik Asesmen Risiko**  
 Pemahaman dan kemahiran dalam menggunakan berbagai teknik asesmen risiko
- ▲ Seri 3: ISO 31000 Implementasi ERM ISO 31004**  
 Pemahaman dan kemahiran dalam mengimplementasikan manajemen risiko terpadu di organisasi
- ▲ Seri 4: ISO 31000 Audit Manajemen Risiko**  
 Pemahaman dan kemahiran dalam melakukan audit penerapan manajemen risiko yang berjalan di organisasi.



Karena ISO 31000 bersifat umum dan dapat diterapkan untuk segala bentuk organisasi dan industri, pelatihan ini merupakan kesempatan baik bagi para peminat manajemen risiko dari dunia bisnis dan korporasi, maupun dari institusi publik dan pemerintahan.

## Peserta Pelatihan

### Peserta yang dianjurkan untuk ikut dalam pelatihan intensif:

- ▲ Direktur yang membawahi manajemen risiko dan kepatuhan
- ▲ Komisaris yang menjadi pimpinan komite audit dan/atau komite pemantau risiko
- ▲ Anggota komite audit dan anggota komite pemantau risiko
- ▲ Kepala Audit Intern organisasi atau *Chief Audit Executive* dari organisasi perusahaan
- ▲ Konsultan yang bergerak di bidang jasa pelatihan dan pelayanan asesmen risiko untuk berbagai organisasi perusahaan
- ▲ Para akademisi yang terlibat dalam pembuatan silabus dan pembelajaran manajemen risiko
- ▲ *Risk owner* di masing-masing unit atau lini perusahaan
- ▲ *Risk champion* yang diberikan tanggung jawab dari perusahaan
- ▲ *Risk officer* yang menjalankan penugasan sebagai pelaksana utama koordinasi manajemen risiko
- ▲ Para praktisi dan profesional manajemen risiko

## Jadwal Pelatihan

	Day 1	Day 2	Day 3	Day 4
Session 1	Introduction to ERM	Framework of Risk Management - Theory	Game Simulation of ERM Round 1	Summary of Simulation Result
Session 2	Introduction to ISO 31000	Framework of Risk Management – Case Studies and Application	Game Simulation of ERM Round 2-3	Summary of Simulation Result
Session 3	Principles of Risk Management -Theory	Process of Risk Management – Theory Part A	Game Simulation of ERM Round 4-5	Group Presentation
Session 4	Principles of Risk Management – Case Study and Application	Process of Risk Management – Theory Part B	Game Simulation of ERM Round 6	Wrap-up and Closing

Keterangan: Tanpa mengganggu program secara keseluruhan, jadwal di atas dapat berubah antara satu dengan yang lain bilamana dianggap perlu oleh panitia dan/atau course leaders.

Program ini akan didampingi serta difasilitasi oleh Host beserta dengan fasilitator ahli lainnya dari CRMS Indonesia. Selain itu juga dapat mengundang pembicara tamu untuk berbagi pengalaman praktis dengan para peserta.



## **Dr. Antonius Alijoyo**, ERMCP, CERG

---

Dr Antonius Alijoyo adalah prinsipal CRMS Indonesia yang juga seorang profesional independen dalam bidang tata kelola perusahaan, strategi dan manajemen risiko. Saat ini, beliau duduk sebagai Komisaris Independen dan Ketua Komite Audit PT AIG Indonesia, Komisaris Independen dan Ketua Komite Pemantau Risiko PT Tokio Marine Life Insurance Indonesia, Anggota Komite Audit PT Indokordsa Tbk. Beliau juga menjabat sebagai Ketua Umum IRMAPA (*Indonesia Risk Management Professional Association*), Anggota Dewan di berbagai organisasi profesional nasional dan internasional antara lain KNKG (Komite Nasional Kebijakan *Governance*), LKDI (Lembaga Komisaris dan Direksi Indonesia), IKAI (Ikatan Komite Audit Indonesia), dan ERMA (*Enterprise Risk Management Academy*).

Sebelumnya, beliau memiliki pengalaman kerja lebih dari 25 tahun di dalam fungsi pengawasan, direktur, manajerial eksekutif, dan konsultasi di berbagai perusahaan terkemuka, baik nasional maupun multinasional. Antara lain adalah sebagai Anggota Dewan Audit OJK (Otoritas Jasa Keuangan); Anggota Komite Pengarah Teknologi Informasi dan Manajemen Risiko BEI (Bursa Efek Indonesia); Anggota Komite Audit PT Multi Bintang Indonesia Tbk dan PT Indocement Tbk.; Komisaris Independen dan Ketua Komite Audit PT Bank Commonwealth Tbk.; Anggota Komite Pemantau Risiko PT Adhi Karya Tbk., PT Bank Saudara, dan PT Bank BTN Tbk.; Partner Senior AAJ Associates / RSM International, Direktur PT BAT Indonesia Tbk., Direktur PT Jaya Teknik Indonesia, dan Senior Manager PT Unilever Indonesia Tbk.



## **Charles R. Vorst**, BCCS, CRMP, ERMCP

---

Charles Vorst merupakan Technical Adviser Center for Risk Management Studies Indonesia. Beliau telah terjun di bidang konsultasi dibidang manajemen risiko sejak tahun 2005, berkarir sebelumnya di AUTO 2000, WIKA Group, Tbk., PT Garuda Indonesia, Tbk., PT Darma Henwa, Tbk., PT Jamsostek, PT Surveyor Indonesia, dan berbagai korporasi di Indonesia, baik BUMN/privat, nasional/multi-national, listed/non-listed, yang bergerak di berbagai industri.

Beliau telah mengerjakan berbagai macam proyek, diantaranya adalah membantu dalam pembuatan Framework pada bidang : GCG & ERM Implementation Roadmap, GCG & ERM Policy/Manual, Corporate Risk, Appetite/Tolerance & Risk Parameters. Serta berpartisipasi dalam pembuatan: GCG Pocket Book, Independent Whistle Blowing System, ERM Procedures, IT-based ERM Solutions. Juga membantu peningkatan dalam proses Corporate Risk & Control Self-Assessment, Project Risk Assessment, Gap Analysis & ERM Maturity Assessment, Risk-based Audit.



# MANFAAT PELATIHAN

## Pengakuan akan pemahaman ISO 31000 dan keterampilan untuk menerapkannya

- ▶ Setelah sukses mengikuti seluruh proses pelatihan, peserta akan memperoleh *Certificate of Accomplishment* sebagai bentuk pengakuan telah memahami sepenuhnya hal-hal fundamental yang terkait dengan ISO 31000 dan memiliki kompetensi yang cukup untuk berperan serta dalam pengimplementasiannya di suatu organisasi.
- ▶ Pengakuan ini akan bermanfaat baik bagi seseorang yang terlibat dalam implementasi ISO 31000 di perusahaan atau institusi mereka sendiri, maupun yang memiliki peran sebagai konsultan atau asesor independen untuk ISO 31000.

## Kesetaraan untuk memperoleh dua gelar sertifikasi profesi manajemen risiko

Pelatihan ini mengarah ke program dual sertifikasi yang diterbitkan oleh:

### ERMA

(*Enterprise Risk Management Academy*)

ERMA didirikan sebagai sebuah *global learning centre* bidang *Enterprise Risk Management* (ERM) berbasis di Singapura, yang menyediakan kelas-kelas dan sertifikasi ERM, serta memiliki ratusan anggota yang tersebar di Amerika, Asia, Australia, Afrika, dan Eropa.

### LSP MKS

(Lembaga Sertifikasi Profesi Mitra Kalyana Sejahtera)  
LSP-MKS merupakan Lembaga Sertifikasi Profesi Manajemen Risiko berbasis SNI ISO 31000 dan telah memperoleh lisensi Badan Nasional Sertifikasi Profesi (BNSP) bernomor: BNSP-LSP-628-ID.



ERMAP (*Enterprise Risk Management Associate Professional*), diberikan oleh ERMA kepada para profesional yang relatif belum berpengalaman di bidang Manajemen Risiko Perusahaan atau *Enterprise Risk Management* (ERM), tetapi mampu mendemonstrasikan pengetahuan prinsip dasar secara komprehensif dan terintegrasi, serta konsep dasar yang dibutuhkan dalam mengelola risiko perusahaan secara luas.



QRMA diterbitkan oleh LSP MKS untuk para staf di seluruh unit kerja, staf penyelia, serta para asisten manajer, yang berfungsi sebagai *Risk Officer* tingkat madya/*Risk Champion/Risk Taking Unit* dan mengemban tugas pelaksanaan proses manajemen risiko yang dijalankan oleh unit kerjanya, termasuk di dalamnya adalah para staf Unit Manajemen Risiko tingkat madya yang berperan sebagai *Risk Analyst* bagi organisasi.



ERMCP diberikan oleh ERMA kepada para profesional yang telah berpengalaman cukup baik di bidang Manajemen Risiko Perusahaan atau *Enterprise Risk Management* (ERM) dan mampu mendemonstrasikan pengetahuan, pengalaman, dan ketrampilannya dalam mengelola proses ERM, yang minimal terdiri dari: menetapkan konteks, mengidentifikasi, menilai, memitigasi, dan memantau risiko.



Sertifikasi QRMP diterbitkan oleh LSP MKS untuk Pimpinan Unit Kerja/Para manajer di seluruh unit kerja, yang berfungsi sebagai *Risk Owner* di tingkatan operasional dan mengemban tugas pemastian proses manajemen risiko yang dijalankan oleh unit kerjanya, termasuk di dalamnya adalah manajer Unit Manajemen Risiko yang berperan sebagai *Risk Consultant* bagi organisasi.

### Catatan:

- Peserta ujian sertifikasi harus memenuhi persyaratan tertentu.\*
- Ujian akan dilakukan dengan metode tertulis

\*) Untuk informasi lebih lanjut, dapat menghubungi Sekretariat CRMS Indonesia

## Misi

Memfasilitasi akselerasi praktik manajemen risiko di Indonesia melalui pengembangan keilmuan dan inisiatif untuk berbagi ke masyarakat luas.

## Aktivitas

Sebagai pusat edukasi yang memfasilitasi berbagai kegiatan serta inisiatif dalam rangka berbagi keilmuan manajemen risiko, baik untuk komunitas praktisi maupun akademisi.

## Contact Us

Batununggal Indah IV No.97,  
Bandung 40267, Indonesia  
Phone. (+6222) 87301035  
Mobile. (+62) 81 2222 00 775

**Detail program atau formulir pendaftaran  
dapat diperoleh melalui**

Website : [www.crmsindonesia.org](http://www.crmsindonesia.org)  
Email : [secretariat@crmsindonesia.org](mailto:secretariat@crmsindonesia.org)