



Pelatihan Intensif

BERSERTIFIKASI

ISO 31000

Standar Internasional Manajemen Risiko
Fundamental ERM

Series 1: ISO 31000

International Risk Management Standard
ERM FUNDAMENTALS - Principles And Guidelines

www.crmsindonesia.org

Diselenggarakan oleh :



Bekerja sama dengan:



Helping You Through the Uncertainty



Learn. Practice . Apply

Pada akhir pelatihan ini, peserta akan dapat:

- Memaparkan apa itu manajemen risiko dan mengapa itu penting
- Memaparkan manajemen risiko terintegrasi berdasarkan ISO 31000:2018
- Mengintegrasikan manajemen risiko ke dalam proses bisnis organisasi

Pendekatan pelatihan ini adalah kombinasi antara pemberian paparan oleh penyaji materi dan dinamika kelas berupa pembahasan studi kasus penerapan manajemen risiko di organisasi, simulasi berbasis aplikasi, dan berbagi pengalaman dengan praktisi. Setelah mengikuti pelatihan ini, peserta diharapkan memperoleh pengetahuan dan keterampilan yang cukup untuk mendukung implementasi ISO 31000 di organisasi mereka.



by CRMS

ISO 31000 GAME-BASED SIMULATION

CRMS memperkenalkan metode baru bernama **EMPIRisk Simulation**. Simulasi ini menggunakan pendekatan belajar berbasis permainan simulasi yang menyenangkan dan mampu membantu peserta pelatihan dalam menerjemahkan atau mengkaitkan materi yang mereka pelajari ke dalam sebuah skenario dunia nyata.

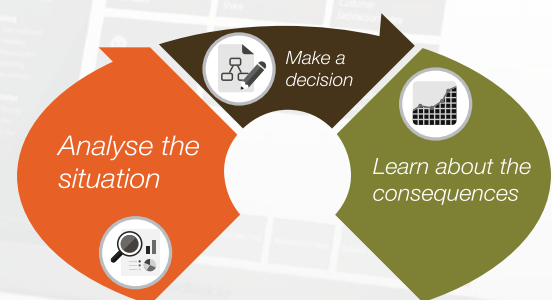

Pendekatan '**game-based simulation**' akan menstimulasi peserta untuk mampu membuat keputusan berbasis risiko karena mendorong :

- Peserta terbiasa berpikir kreatif dalam lingkungan yang interaktif dan menyenangkan
- Peserta bereksplorasi dan berkembang selama proses
- Peserta berbagi pengalaman dengan para fasilitator yang merupakan pakar dibidang manajemen risiko

Sekilas Tentang Seri Pelatihan ISO 31000

CRMS menyelenggarakan seri pelatihan intensif dan bersertifikasi dalam rangka penguasaan ISO 31000 secara komprehensif, yang terdiri dari empat jenis pelatihan utama yang berjenjang:

➤ Seri 1 : ISO 31000 Fundamental ERM

Pemahaman fundamental tentang prinsip-prinsip, kerangka kerja, dan proses manajemen risiko terpadu

Seri 2 : ISO 31000 Teknik-Teknik Asesmen Risiko

- Pemahaman dan kemahiran dalam menggunakan berbagai teknik asesmen risiko

Seri 3 : ISO 31000 Implementasi ERM

- Pemahaman dan kemahiran dalam mengimplementasikan manajemen risiko terpadu di organisasi

Seri 4 : ISO 31000 Audit Manajemen Risiko

- Pemahaman dan kemahiran dalam melakukan audit penerapan manajemen risiko yang berjalan di organisasi.

Karena ISO 31000 bersifat umum dan dapat diterapkan untuk segala bentuk organisasi dan industri, pelatihan ini merupakan kesempatan baik bagi para peminat manajemen risiko dari dunia bisnis dan korporasi, maupun dari institusi publik dan pemerintahan.

Peserta Pelatihan

Peserta yang dianjurkan untuk ikut dalam pelatihan ini:

- ▲ Direktur yang membawahi manajemen risiko dan kepatuhan
- ▲ Komisaris yang menjadi pimpinan komite audit dan/atau komite pemantau risiko
- ▲ Anggota komite audit dan anggota komite pemantau risiko
- ▲ Kepala Audit Internal organisasi atau *Chief Audit Executive* dari organisasi
- ▲ Mitra Kantor Akuntan Publik yang memberikan jasa audit berbasis risiko
- ▲ Konsultan yang bergerak di bidang jasa pelatihan dan pelayanan asesmen risiko untuk berbagai organisasi
- ▲ Para praktisi dan profesional manajemen risiko
- ▲ Para akademisi yang terlibat dalam pembuatan silabus dan pembelajaran manajemen risiko
- ▲ Risk Owner di masing-masing unit atau lini organisasi
- ▲ Risk Champion yang diberikan tanggung jawab oleh organisasi
- ▲ Risk Officer yang menjalankan penugasan sebagai pelaksana utama koordinasi manajemen risiko

Agenda

	Day 1	Day 2	Day 3
Session 1	Introduction to ERM	Framework of Risk Management - Theory	Risk Management Game-Based Simulation
Session 2	Introduction to ISO 31000	Process of Risk Management - Theory Part A	Risk Management Game-Based Simulation
Session 3	Principles of Risk Management - Theory	Process of Risk Management - Theory Part B	Risk Management Case Study
Session 4	Principles of Risk Management - Case Study Application, and Exercise	Framework and Process of Risk Management - Case Study Application, and Exercise	ERMA RM3: Risk Management Maturity Assessment

Keterangan : Tanpa mengganggu program secara keseluruhan, jadwal di atas dapat berubah antara satu dengan yang lain bilamana dianggap perlu oleh panitia dan/atau *course leaders*.

HOST

Program ini akan didampingi serta difasilitasi oleh Host beserta dengan fasilitator ahli lainnya dari CRMS dan praktisi manajemen risiko. Selain itu juga dapat mengundang pembicara tamu untuk berbagi pengalaman praktis dengan para peserta.



Dr. Antonius Alijoyo, ERMCP, CERG *

Dr Antonius Alijoyo adalah prinsipal CRMS Indonesia yang juga seorang profesional independen dalam bidang tata kelola perusahaan, strategi dan manajemen risiko. Saat ini, beliau duduk sebagai Komisaris Independen dan Ketua Komite Audit PT AIG Indonesia, Komisaris Independen dan Ketua Komite Pemantau Risiko PT Tokio Marine Life Insurance Indonesia, Anggota Komite Pengarah Teknologi Informasi dan Manajemen Risiko BEI (Bursa Efek Indonesia), Anggota Komite Audit PT Indokordsa Tbk. Beliau juga menjabat sebagai Anggota Dewan di berbagai organisasi profesional nasional dan internasional antara lain KNKG (Komite Nasional Kebijakan Governance), LKDI (Lembaga Komisaris dan Direksi Indonesia), IKAI (Ikatan Komite Audit Indonesia), dan ERMA (Enterprise Risk Management Academy).

Sebelumnya, beliau memiliki pengalaman kerja lebih dari 25 tahun di dalam fungsi pengawasan, direktur, manajerial eksekutif, dan konsultasi di berbagai perusahaan terkemuka, baik nasional maupun multinasional. Antara lain adalah sebagai Anggota Dewan Audit OJK (Otoritas Jasa Keuangan); Anggota Komite Audit PT Multi Bintang Indonesia Tbk dan PT Indocement Tbk.; Komisaris Independen dan Ketua Komite Audit PT Bank Commonwealth Tbk.; Anggota Komite Pemantau Risiko PT Adhi Karya Tbk., PT Bank Saudara, dan PT Bank BTN Tbk.; Partner Senior AAJ Associates / RSM International, Direktur PT BAT Indonesia Tbk., Direktur PT Jaya Teknik Indonesia, dan Senior Manager PT Unilever Indonesia Tbk.



Stefiany Norimarna, ERMCP, CGP, QCRO *

Stefiany Norimarna merupakan co-founder Center for Risk Management and Sustainability (CRMS) Indonesia. Saat ini juga beliau berperan sebagai Chief Operating Officers (COO) ERM Academy (ERMA) serta tergabung sebagai salah satu pengurus di IRMAPA (Indonesia Risk Management Professional Association).

Beliau mulai mendalami Manajemen Risiko sejak mengambil S2 konsentrasi Manajemen Risiko di Universitas Parahyangan, Bandung. Sebelumnya beliau mempunyai ketertarikan di bidang matematika dan penerapannya, serta mengambil S1 Jurusan Matematika dengan spesialisasi matematika keuangan.

Sejak tahun 2015 menjadi asesor kompetensi Manajemen Risiko. Beliau juga menjadi fasilitator di berbagai pelatihan manajemen risiko dan governansi. Beliau pernah terjun di Bidang Manajemen risiko terutama untuk ERM Maturity Assessment di beberapa korporasi di Indonesia seperti Dana Pensiun, PLN, Asuransi Astra Buana.

Catatan :

*Host/Fasilitator dapat berubah sewaktu-waktu



SERTIFIKASI PROFESIONAL MANAJEMEN RISIKO

Pengakuan akan pemahaman ISO 31000 dan keterampilan untuk menerapkannya

Setelah sukses mengikuti seluruh proses pelatihan, peserta akan memperoleh *Certificate of Accomplishment* sebagai bentuk pengakuan telah memahami sepenuhnya hal-hal fundamental yang terkait dengan ISO 31000 dan memiliki kompetensi yang cukup untuk berperan serta dalam pengimplementasiannya di suatu organisasi.

Pengakuan ini akan bermanfaat baik bagi seseorang yang terlibat dalam implementasi ISO 31000 di perusahaan atau institusi mereka sendiri, maupun yang memiliki peran sebagai konsultan atau assesor independen untuk ISO 31000.

Kesetaraan untuk memperoleh dua gelar sertifikasi profesi manajemen risiko

Pelatihan ini mengarah ke program dual sertifikasi yang diterbitkan oleh:

ERMA

(Enterprise Risk Management Academy)

ERMA didirikan sebagai sebuah *global learning centre* bidang *Enterprise Risk Management* (ERM) berbasis di Singapura, yang menyediakan kelas-kelas dan sertifikasi ERM, serta memiliki ratusan anggota yang tersebar di Amerika, Asia, Australia, Afrika dan Eropa.



ERMAP (*Enterprise Risk Management Associate Professional*), diberikan oleh ERMA kepada para profesional yang relatif belum berpengalaman di bidang Manajemen Risiko Perusahaan atau *Enterprise Risk Management* (ERM), tetapi mampu mendemonstrasikan pengetahuan prinsip dasar secara komprehensif dan terintegrasi, serta konsep dasar yang dibutuhkan dalam mengelola risiko perusahaan secara luas.



ERMCP diberikan oleh ERMA kepada para profesional yang telah berpengalaman cukup baik dibidang Manajemen Risiko Perusahaan atau *Enterprise Risk Management* (ERM) dan mampu mendemonstrasikan pengetahuan, pengalaman, dan keterampilan dalam mengelola ERM, yang minimal terdiri dari: menetapkan konteks, mengidentifikasi, menilai, memitigasi, dan memantau risiko

LSP MKS

(Lembaga Sertifikasi Profesi Mitra Kalyana Sejahtera)

LSP-MKS merupakan Lembaga Sertifikasi Profesi Manajemen Risiko berbasis SNI ISO 31000 dan telah memperoleh lisensi Badan Nasional Sertifikasi Profesi (BNSP) bernomor: BNSP-LSP-628-ID.



QRMA diterbitkan oleh LSP MKS untuk para staf di seluruh unit kerja, staf penyelia, serta para asisten manajer, yang berfungsi sebagai Risk Officer tingkat madya/ Risk Champion/ Risk Taking Unit dan mengemban tugas pelaksanaan proses manajemen risiko yang dijalankan oleh unit kerjanya, termasuk didalamnya adalah para staf Unit Manajemen Risiko tingkat madya yang berperan sebagai Risk Analyst bagi organisasi.



Sertifikasi **QRMP** diterbitkan oleh LSP MKS untuk Pimpinan Unit Kerja/Para manajer diseluruh unit kerja, yang berfungsi sebagai Risk Owner ditingkatan operasional dan mengemban tugas pemastian proses manajemen risiko yang dijalankan oleh unit kerjanya, termasuk di dalamnya adalah manajer Unit Manajemen Risiko yang berperan sebagai Risk Consultant bagi organisasi

Catatan:
Peserta ujian sertifikasi harus memenuhi persyaratan tertentu*
Ujian akan dilaksanakan dengan metode tertulis

*) Untuk informasi lebih lanjut, dapat menghubungi sekretariat CRMS



CRMS

Center for
Risk Management
& Sustainability TM



Misi

Memfasilitasi akselerasi praktik Governansi, Manajemen Risiko, Kepatuhan, dan Keberlangsungan di Indonesia melalui pengembangan keilmuan dan inisiatif untuk berbagi ke masyarakat luas.



Aktifitas

Sebagai pusat edukasi yang memfasilitasi berbagai kegiatan serta inisiatif dalam rangka berbagi keilmuan Governansi, Manajemen Risiko, Kepatuhan, dan Keberlangsungan baik untuk komunitas praktisi maupun akademisi.

Keterangan : tanpa mengganggu pro

Kontak:

Jl Batununggal Asri No. 18
Bandung 40267, Indonesia
Phone: (+62)22 8730 1035
Mobile: (+62)811 22 333 075
Email: secretariat@crmsindonesia.org
www.crmsindonesia.org